



Universidad de Valladolid

Servicio de Prevención
de Riesgos Laborales

PLAN DE ACTUACIÓN EN CASO DE EMERGENCIAS
UNIVERSIDAD DE VALLADOLID
Torre Aulario IndUVA.
Paseo Prado de la Magdalena, s/n, 47011,
Valladolid.



Rev.: 00
Fecha: Diciembre
2018
Ref: 2047612/VQ
Pág. 61 de 81

ANEXO 4: DESIGNACION DE EQUIPOS DE EMERGENCIAS.

Equipos de actuación:

El centro consta de una planta baja, una primera, segunda, tercera, cuarta y quinta planta con ocupación activa de gente.

- Cada una de las anteriores plantas queda dividida en cinco sectores de actuación y evacuación en caso de emergencia. (Ver planos).
- Los sectores de cada planta tendrán un responsable de emergencia tanto para el turno de tarde como para el de mañana, debiendo pues estar siempre designados cinco responsables de emergencia, uno para cada sector en cada planta.
- Cada responsable de sector deberá conocer perfectamente su sector y las actuaciones que tendría que llevar a cabo en caso de emergencia.
- El jefe de emergencia deberá conocer perfectamente la distribución de todos los sectores.
- Los sectores se denominarán con la codificación siguiente:

o PB = Planta Baja.

o P1 = Planta 1ª.

o P2 = Planta 2ª.

P3 = planta 3ª

P4= planta 4ª

P5= planta 5ª

o Cada sector tendrá asignado un color. (Ver planos).

o

Además de las plantas con ocupación activa habrá que tener en cuenta el sótano. Aquí se designará a otros dos responsables, uno en el turno de mañana y otro en el de tarde.

CENTRO:				
EQUIPOS DE EMERGENCIAS			AÑO:	
CARGO	NOMBRE /TURNO MAÑANA		NOMBRE / TURNO TARDE	
	EXTENSION	LOCALIZACION	EXTENSION	LOCALIZACION
JEFE EMERGENCIAS PRINCIPAL	.			
SUSTITUTO 1				
SUSTITUTO 2	CONSERJE			
CENTRO CE CONTROL				



Universidad de Valladolid

Servicio de Prevención
de Riesgos Laborales

PLAN DE ACTUACIÓN EN CASO DE EMERGENCIAS
UNIVERSIDAD DE VALLADOLID
Torre Aulario IndUVA.
Paseo Prado de la Magdalena, s/n, 47011,
Valladolid.



Rev.: 00
Fecha: Diciembre
2018
Ref: 2047612/VQ
Pág. 62 de 81

Verificación de la evacuación por los Equipos de Emergencia: Se indica por planta con diferentes colores cada área a verificar. La persona que esté en el aula designada se ocupará de chequear su aula y verificar el resto de la zona:

PLANTA BAJA	SECTOR	NOMBRE /TURNO MAÑANA	NOMBRE /TURNO TARDE.	TFNO/EXTENSIÓN
	SECTOR 1	Aula señalada *		
	SECTOR 2	Aula señalada *		



PLANTA PRIMERA	SECTOR	NOMBRE /TURNO MAÑANA	NOMBRE /TURNO TARDE	TFNO/EXTENSIÓN
	SECTOR 1	Aula/Laboratorio Señalado *		
	SECTOR 2	Aula/Laboratorio Señalado *		

PLANTA SEGUNDA	SECTOR	NOMBRE /TURNO MAÑANA	NOMBRE /TURNO TARDE	TFNO/EXTENSIÓN
	SECTOR 1	Aula/Laboratorio Señalado *		
	SECTOR 2	Aula/Laboratorio Señalado *		

PLANTA TERCERA	SECTOR	NOMBRE /TURNO MAÑANA	NOMBRE /TURNO TARDE	TFNO/EXTENSIÓN
	SECTOR 1	Aula/Laboratorio Señalado *		
	SECTOR 2	Aula/Laboratorio Señalado *		

PLANTA CUARTA	SECTOR	NOMBRE /TURNO MAÑANA	NOMBRE /TURNO TARDE	TFNO/EXTENSIÓN
	SECTOR 1	Aula/Laboratorio Señalado *		
	SECTOR 2	Aula/Laboratorio Señalado *		

PLANTA QUINTA	SECTOR	NOMBRE /TURNO MAÑANA	NOMBRE /TURNO TARDE	TFNO/EXTENSIÓN
	SECTOR 1	Aula/Laboratorio Señalado *		
	SECTOR 2	Aula/Laboratorio Señalado *		

 <p>Universidad de Valladolid Servicio de Prevención de Riesgos Laborales</p>	<p>PLAN DE ACTUACIÓN EN CASO DE EMERGENCIAS UNIVERSIDAD DE VALLADOLID Torre Aulario IndUVA. Paseo Prado de la Magdalena, s/n, 47011, Valladolid.</p>		<p>Rev.: 00 Fecha: Diciembre 2018 Ref: 2047612/VQ Pág. 63 de 81</p>
--	--	---	---

Los ocupantes de las dependencias indicadas en la tabla anterior, serán los encargados de revisar todas las estancias correspondientes a las salas/despachos/aulas... de su lado del pasillo hasta las escaleras de salida. Se revisarán especialmente, almacenes, aseos, etc. asegurando que todo el personal haya desalojado el centro.

Se recuerda que todo empleado de la U.V.A. en el EDIFICIO es responsable de actuar frente a una emergencia.



Universidad de Valladolid



Servicio de Prevención
de Riesgos Laborales

PLAN DE ACTUACIÓN EN CASO DE EMERGENCIAS
UNIVERSIDAD DE VALLADOLID
Torre Aulario IndUVA.
Paseo Prado de la Magdalena, s/n, 47011,
Valladolid.



Rev.: 00
Fecha: Diciembre
2018
Ref: 2047612/VQ
Pág. 64 de 81

ANEXO 5: PLANOS POR ZONAS : Verificación de la evacuación por los Equipos de Emergencia: Se indica por planta y por sectores con diferentes colores cada área a verificar.

	SECTOR 1
	SECTOR 2



Aula propuesta para verificación de zonas.



Universidad de Valladolid

Servicio de Prevención
de Riesgos Laborales

PLAN DE ACTUACIÓN EN CASO DE EMERGENCIAS
UNIVERSIDAD DE VALLADOLID
Torre Aulario IndUVA.
Paseo Prado de la Magdalena, s/n, 47011,
Valladolid.



Rev.: 00
Fecha: Diciembre
2018
Ref: 2047612/VQ
Pág. 65 de 81

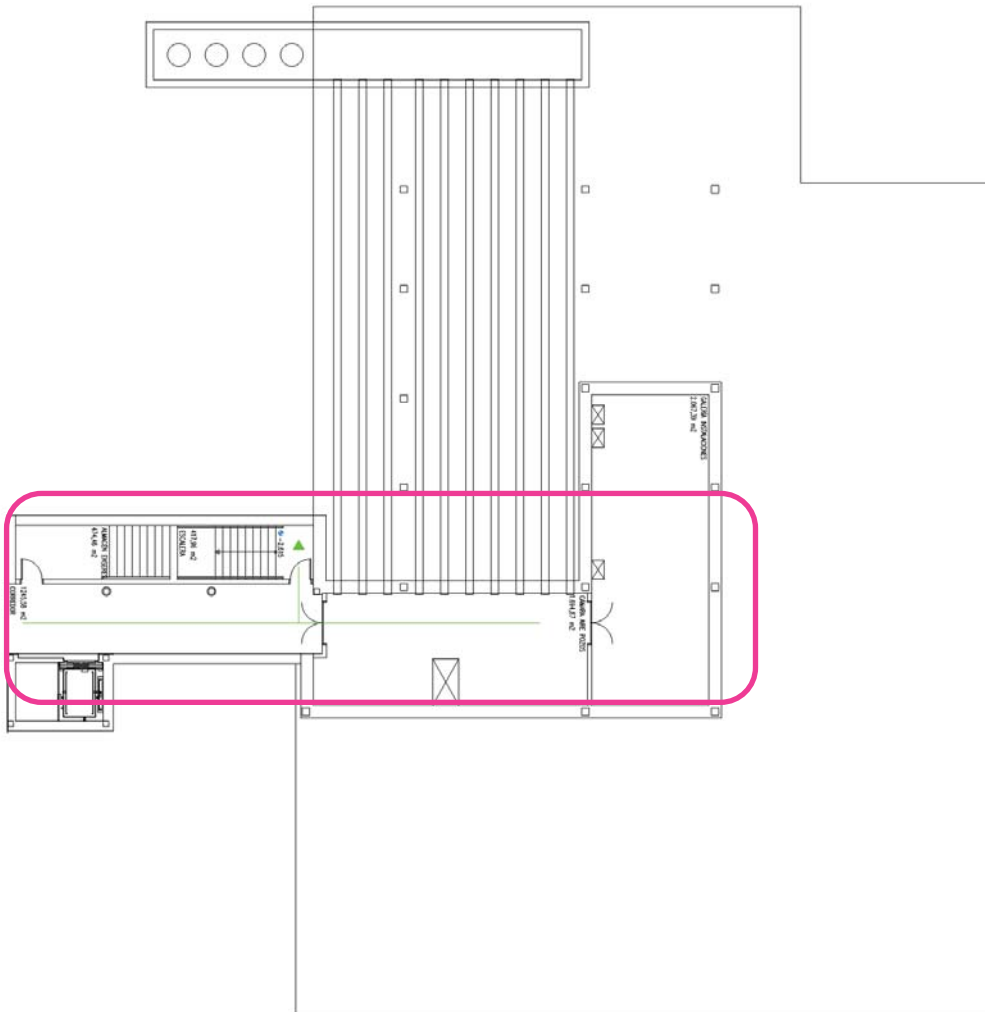

PLANTA SÓTANO



Universidad de Valladolid

Servicio de Prevención
de Riesgos Laborales

PLAN DE ACTUACIÓN EN CASO DE EMERGENCIAS
UNIVERSIDAD DE VALLADOLID
Torre Aulario IndUVA.
Paseo Prado de la Magdalena, s/n, 47011,
Valladolid.



Rev.: 00
Fecha: Diciembre
2018
Ref: 2047612/VQ
Pág. 66 de 81

Punto Encuentro

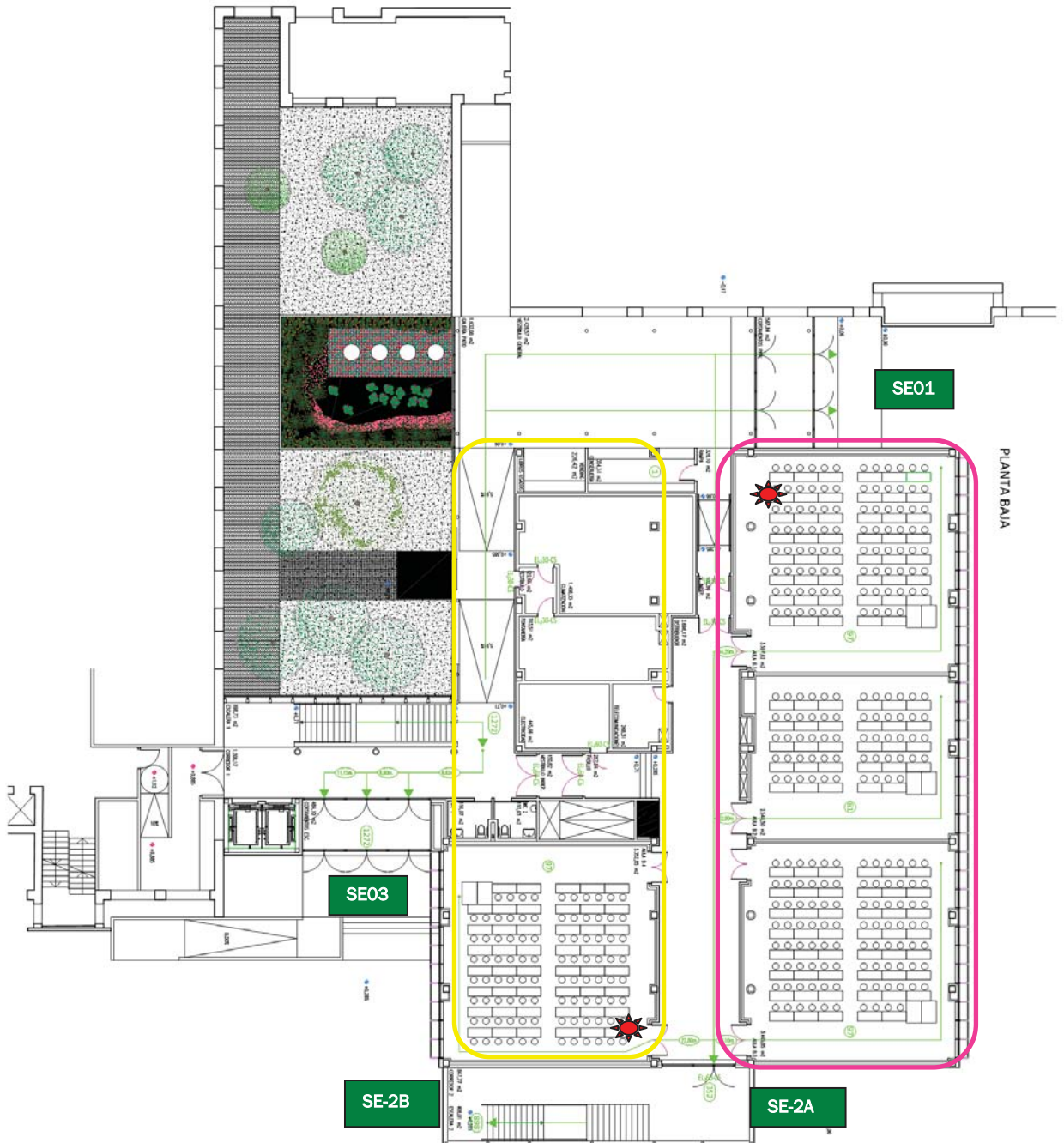



Universidad de Valladolid

Servicio de Prevención
de Riesgos Laborales

PLAN DE ACTUACIÓN EN CASO DE EMERGENCIAS
UNIVERSIDAD DE VALLADOLID
Torre Aulario IndUVA.
Paseo Prado de la Magdalena, s/n, 47011,
Valladolid.



Rev.: 00
Fecha: Diciembre
2018
Ref: 2047612/VQ
Pág. 67 de 81

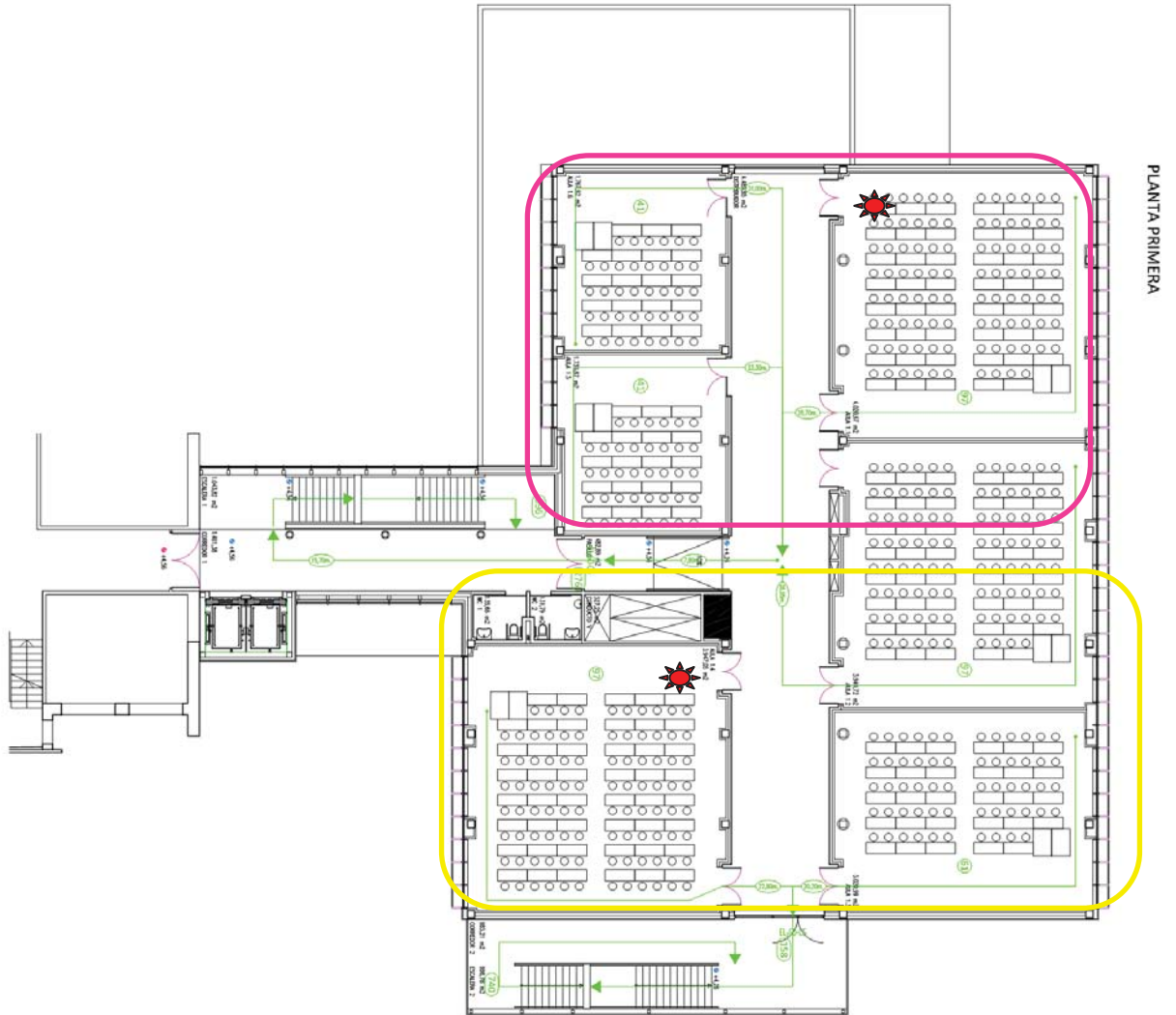



Universidad de Valladolid

Servicio de Prevención
de Riesgos Laborales

PLAN DE ACTUACIÓN EN CASO DE EMERGENCIAS
UNIVERSIDAD DE VALLADOLID
Torre Aulario IndUVA.
Paseo Prado de la Magdalena, s/n, 47011,
Valladolid.



Rev.: 00
Fecha: Diciembre
2018
Ref: 2047612/VQ
Pág. 68 de 81

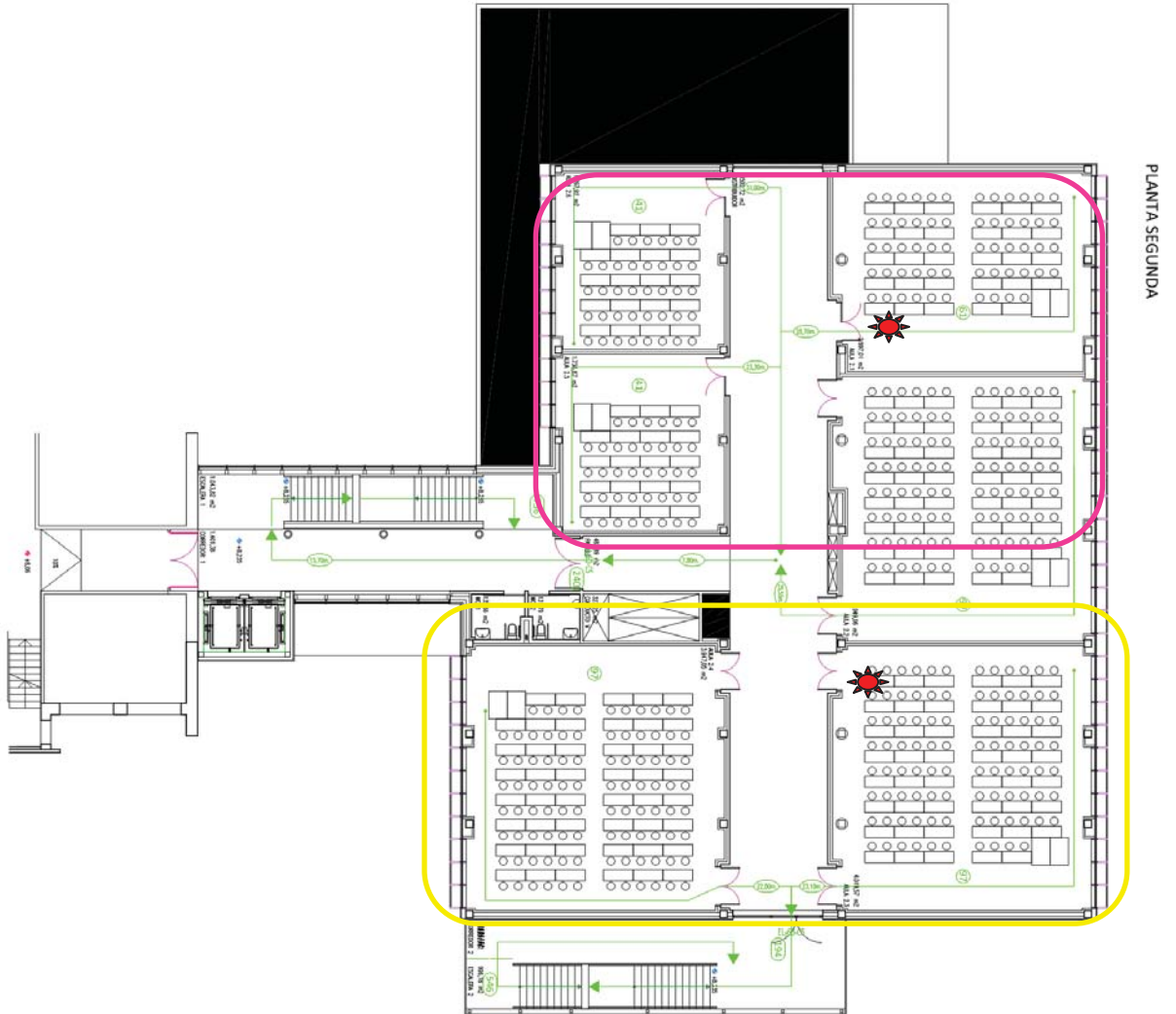

PLANTA SEGUNDA



Universidad de Valladolid

Servicio de Prevención
de Riesgos Laborales

PLAN DE ACTUACIÓN EN CASO DE EMERGENCIAS
UNIVERSIDAD DE VALLADOLID
Torre Aulario IndUVA.
Paseo Prado de la Magdalena, s/n, 47011,
Valladolid.



Rev.: 00
Fecha: Diciembre
2018
Ref: 2047612/VQ
Pág. 69 de 81

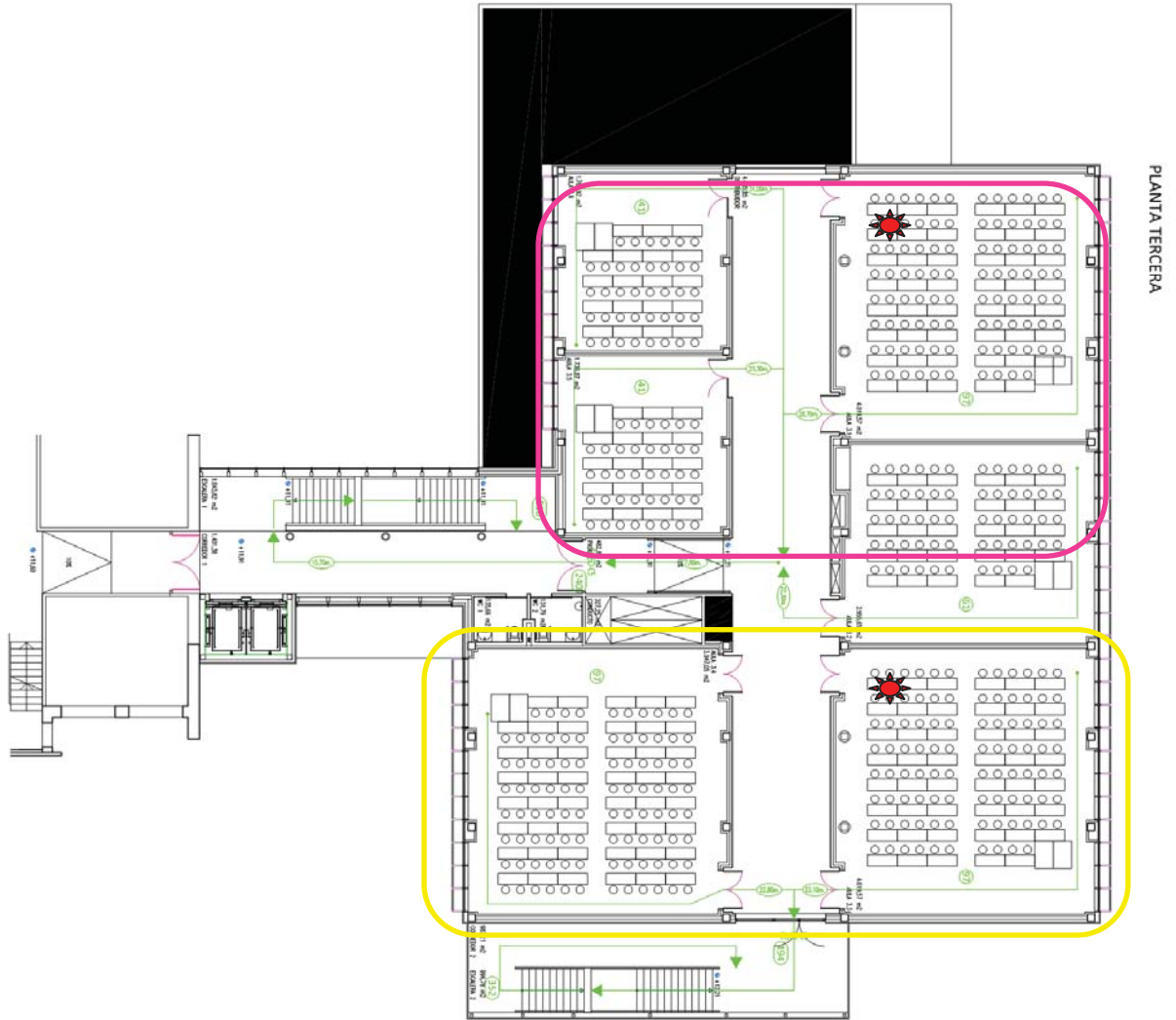



Universidad de Valladolid

Servicio de Prevención
de Riesgos Laborales

PLAN DE ACTUACIÓN EN CASO DE EMERGENCIAS
UNIVERSIDAD DE VALLADOLID
Torre Aulario IndUVA.
Paseo Prado de la Magdalena, s/n, 47011,
Valladolid.



Rev.: 00
Fecha: Diciembre
2018
Ref: 2047612/VQ
Pág. 70 de 81

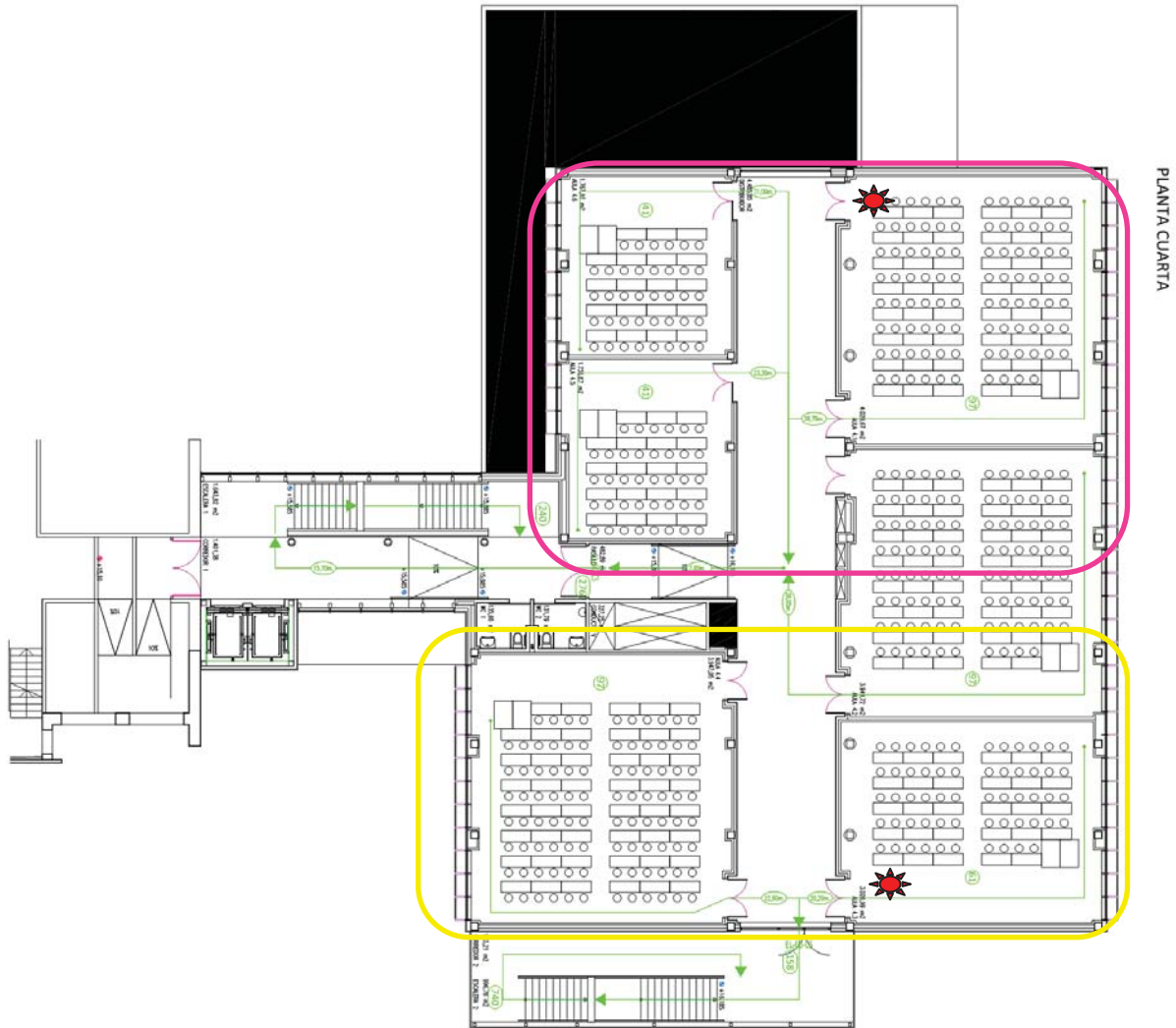



Universidad de Valladolid

Servicio de Prevención
de Riesgos Laborales

PLAN DE ACTUACIÓN EN CASO DE EMERGENCIAS
UNIVERSIDAD DE VALLADOLID
Torre Aulario IndUVA.
Paseo Prado de la Magdalena, s/n, 47011,
Valladolid.



Rev.: 00
Fecha: Diciembre
2018
Ref: 2047612/VQ
Pág. 71 de 81

